

EL 02

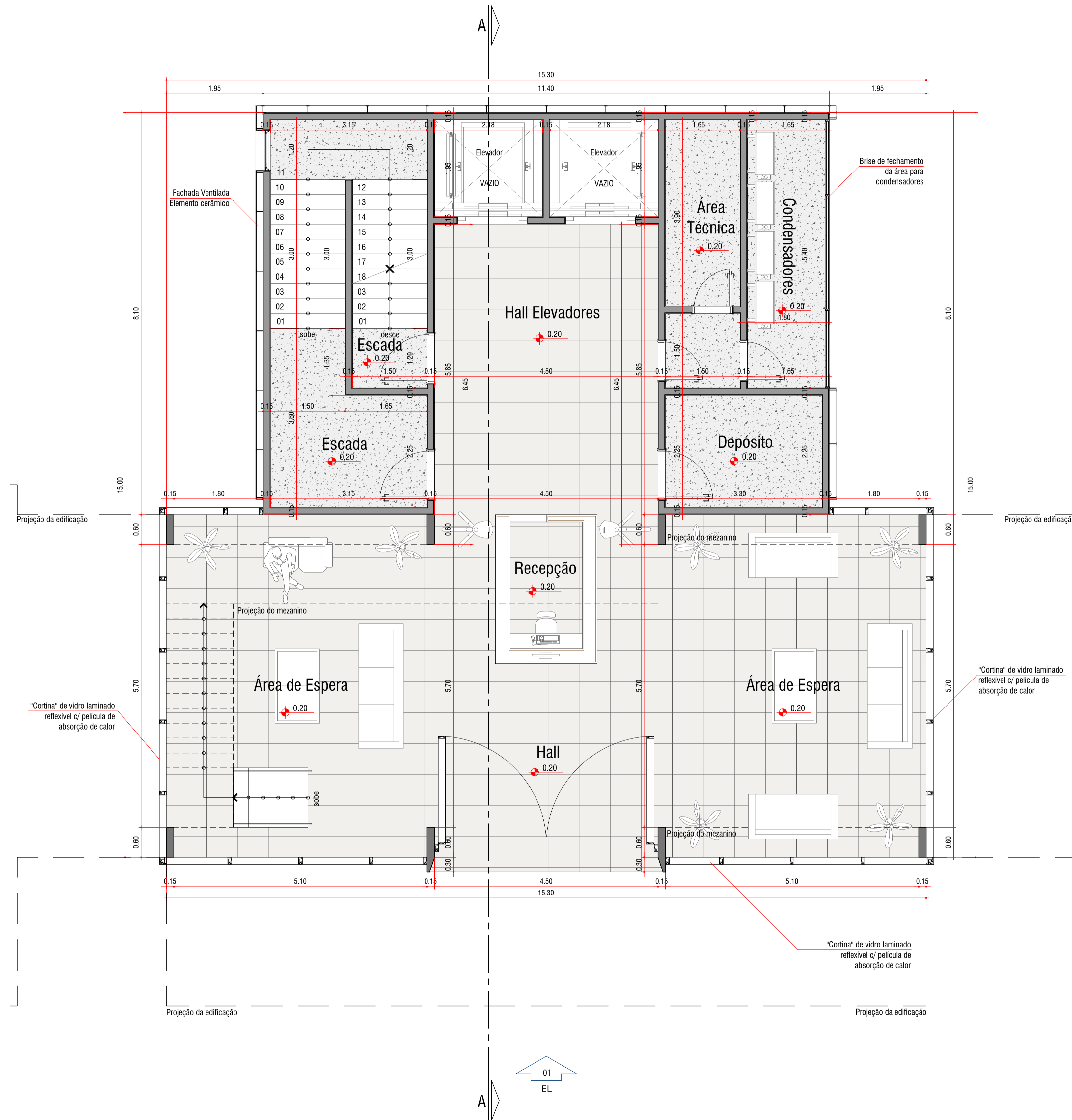

TÉRREO - ATENDIMENTO AO PÚBLICO - Área = 206,95 m²

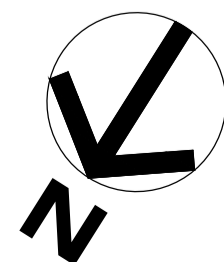

- PROJETO EM REVISÃO. NÃO LIBERADO PARA OBRA.
- CONFERIR MEDIDAS E COTAS EM OBRA.
- NIVEIS E COTAS EM METROS

REV.	ASSUNTO	AUTOR	DATA	APROV.	PARCEIRO	VERSO
01	Alteração solicitada pelo cliente	Guilherme	12/11/2014			
02						
03						
04						
05						
06						
07						

PROPRIETÁRIO	CAMPREV - Instituto de Previdência Social de Campinas		
OBRA	Edifício Corporativo	ENDEREÇO	R. Francisco de Assis Mendes, S/N - Campinas/SP
FASE DE PROJETO	Projeto Básico		
ASSUNTO	Térreo - Atendimento ao Público		
ESCALA	1:50	DESENHO	Guilherme Stach
DATA	13/11/2014	COORDENADOR DE PROJETOS	Gustavo Drent

WERK ARQUITETURA

TEL: (19) 3396 6401 e-mail: contato@werkarquitectura.com.br

FOLHA 04 WERK857-13-EP-FL04-R01-TÉRREO